

Plan 1
« Plan de masse - P.M 00 - Réhabilitation d'un immeuble 3 rue Peihn » – office public de l'habitat d'INGEVILLE – échelle 1/250^{ème} – février 2014

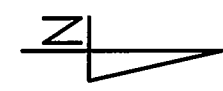

| | | | |
|--|--|---------------|--------------------|
| REHABILITATION D'UN IMMEUBLE 3 rue PEIHN | | PLAN DE MASSE | ECHELLE: 1/250 |
| MAITRISE D'OUVRAGE | OFFICE PUBLIC DE L'HABITAT D'INGEVILLE | | P.M |
| MAITRISE D'OEUVRE | | | |
| B.E.T. STRUCTURE | | | N° PLAN: 00 |
| B.E.T. FLUIDES ET ELECTRICITE | | | |
| ECONOMISTE | | | INDICE: |
| BUREAU DE CONTROLE | | | |
| O. P. C. | | | DATE: Février 2014 |
| S. P. S. | | | |

Plan 2
« Etat des lieux - Plan RCH 01 - Réhabilitation d'un immeuble 3 rue Peihn » – office public de l'habitat d'INGEVILLE – échelle 1/100^{ème} – février 2014

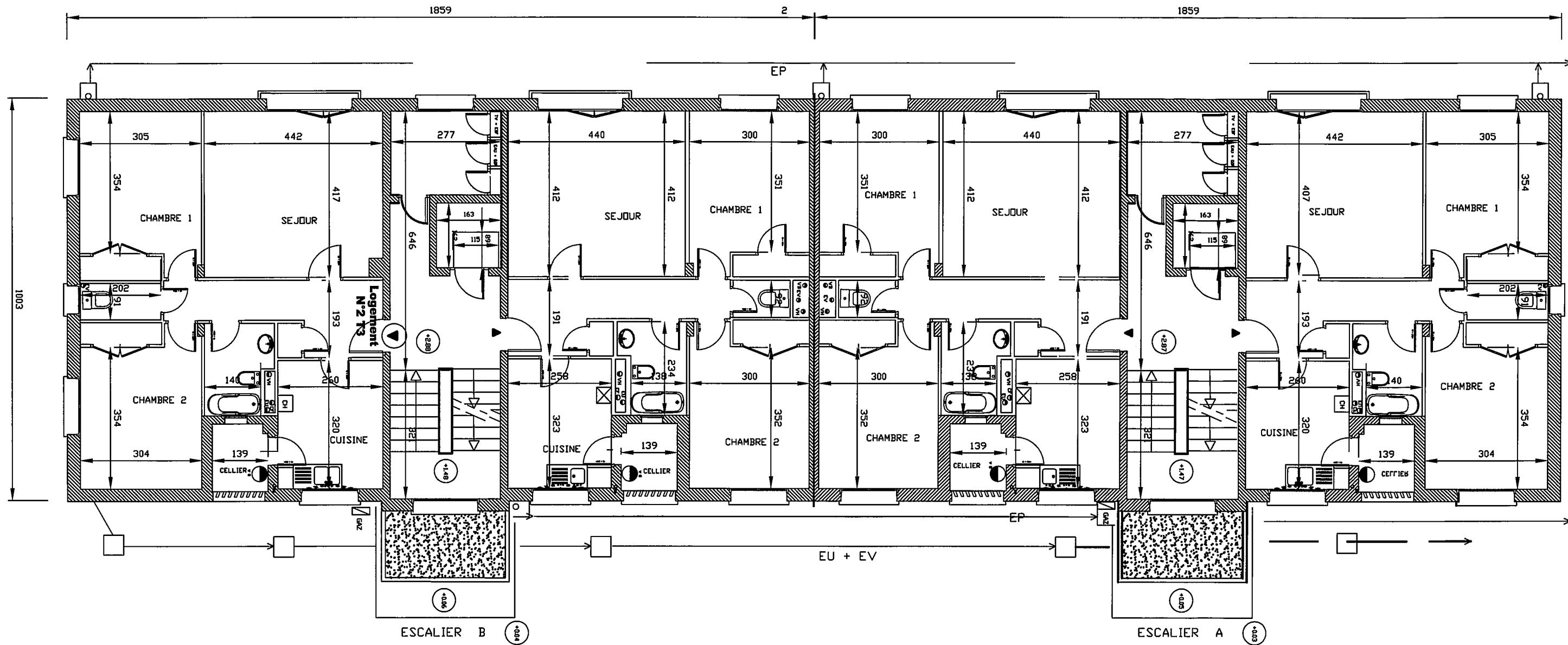

| | | | |
|--|--|----------------|--------------------|
| REHABILITATION D'UN IMMEUBLE 3 rue PEIHN | | ETAT DES LIEUX | ECHELLE: 1/100 |
| MAITRISE D'OUVRAGE | OFFICE PUBLIC DE L'HABITAT D'INGEVILLE | | NIVEAU 1 |
| MAITRISE D'OEUVRE | | | N° PLAN: 01 |
| B.E.T. STRUCTURE | | ORIGINE: | INDICE: |
| B.E.T. FLUIDES ET ELECTRICITE | | AFFAIRE: | DATE: Fevrier 2014 |
| ECONOMISTE | | DESSIN: | |
| BUREAU DE CONTROLE | | MODIFIE LE: | |
| O. P. C. | | | |
| S. P. S. | | | |

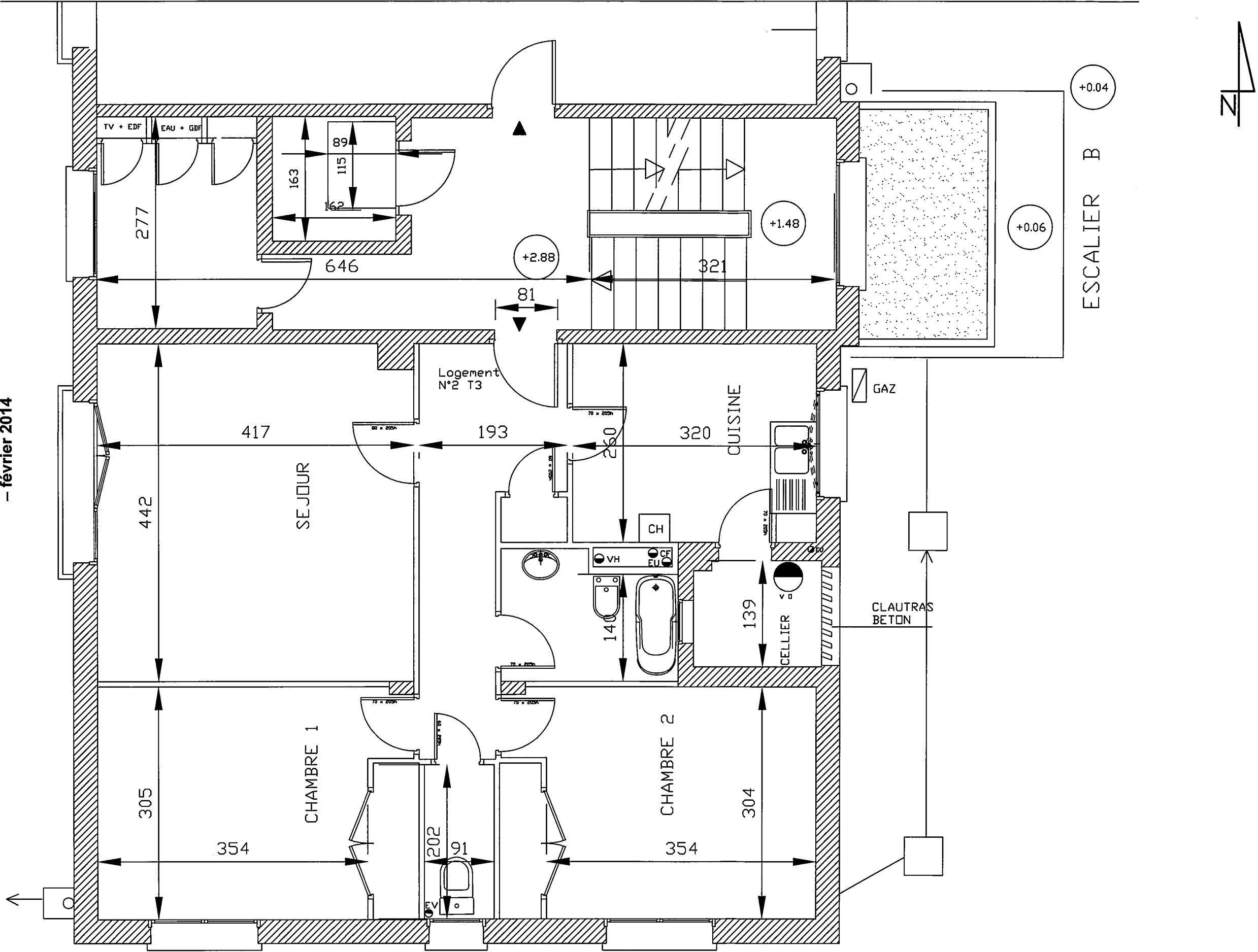

| | | | |
|--|-------------------------------|--------------------|--------------------|
| REHABILITATION D'UN IMMEUBLE 3 RUE PEIHN | | ETAT DES LIEUX | ECHELLE: 1/50 |
| OFFICE PUBLIC DE L'HABITAT D'INGEVILLE | | APPARTEMENT N°2 T3 | NIVEAU1 |
| MAITRISE D'OUVRAGE | MAITRISE D'OEUVRE | ORIGINE: AFFAIRE: | N° PLAN: 02 |
| B.E.T. STRUCTURE | B.E.T. FLUIDES ET ELECTRICITE | DESSIN: | INDICE: |
| ECONOMISTE | BUREAU DE CONTROLE | MODIFIE: | DATE: Février 2014 |
| O. P. C. | S. P. S. | | |